

INFORME DE MONITOREO DE MEDIOS*

Fecha: 18/08/2024

Semanas: 33

Coordinación de Vigilancia Epidemiológica

*Vigilancia basada en eventos de interés epidemiológico mediante el monitoreo de medios abiertos de comunicación locales y nacionales.

Reporte de eventos:

Amenaza	Tema	Medio	Fecha	Resumen	Liga	Prioridad	Verificación
Deslave	Deslave en Los Pilares	El Sol de Cuernavaca	17 agosto 2024	Este sábado, el Ayuntamiento de Cuernavaca, mediante la dirección de Infraestructura Urbana de la Secretaría de Desarrollo Sustentable y Servicios Públicos (SDSySP), realizó trabajos de limpieza en la calle Bugambilias de Los Pilares . Esto luego de que el pasado 14 de agosto se registrara un nuevo derrumbe .	https://www.elsoldecuernavaca.com.mx/policia/limpian-calle-bugambilias-tras-deslave-en-cuernavaca-12413832.html	Bajo	Ratificado
Lluvias	Prevención de incidentes ante lluvias	Diario de Morelos	18 agosto 2024	Servicios de Salud Morelos pidió a la población seguir las recomendaciones del sector Salud durante la presente temporada de lluvias, a fin de evitar enfermarse de las vías respiratorias, así como estar alerta ante cualquier contingencia ambiental.	https://www.diariodemorelos.com/noticias/pide-ssm-morelos-atender-advertencias-de-salud-ante-las-lluvias	Bajo	Ratificado
Biológico	Cierre de autopista para Cuautla	Diario de Morelos	18 agosto 2024	A partir del próximo 19 de agosto y hasta al 26 de septiembre de este año se mantendrá cerrada una parte de autopista La Pera-Cuautla en dirección Tepoztlán-Cuernavaca, iniciando desde el tramo Plaza de Cobro "Tepoztlán" kilómetro 7+500 al kilómetro 0+000 (Entronque "A Cuautla"), en dirección a la capital del estado, informó la Secretaría de Infraestructura, Comunicaciones y Transportes (SICT).	https://www.diariodemorelos.com/noticias/cerrar-n-por-obras-parte-de-la-autopista-la-pera-cuautla-con-direcci-n-cuernavaca	Bajo	Ratificado
Deslave	Limpieza tras Deslave en Los Pilares	La Jornada	18 agosto 2024	El Ayuntamiento de Cuernavaca informó que derivado del reporte acerca del desprendimiento de piedras y tierra por las fuertes lluvias, ocurrido el pasado miércoles 14 de agosto, el Comité Municipal de Protección Civil, en donde participa la Secretaría de Desarrollo Sustentable y Servicios Públicos en coordinación con personal de Bomberos, Rescate y Urgencias Médicas y Protección Civil de Cuernavaca, se presentaron este sábado para dar atención a vecinos cercanos a la zona donde se presenta la situación de inestabilidad, es decir el Paredón colindante en la colonia Pilares y la Colonia Mina 5	https://www.lajornadamorelos.mx/sociedad/inician-retiro-de-piedras-en-los-pilares/	Bajo	Ratificado
Biológico	¿cómo se contagia la Mpox?	La Cronica	18 agosto 2024	Es posible que hayas oído hablar del mpox con su antiguo nombre: se trata de una enfermedad infecciosa causada por el llamado virus de la viruela del mono, descubierto por primera vez en 1958 en Dinamarca, cuando se describió un brote parecido a la viruela en colonias de monos usadas para la investigación.	https://lacronicademorelos.com/como-se-contagia-la-viruela-del-mono-y-que-son-los-sintomas-en-morelos-se-han-presentado-casos/	Bajo	Ratificado



<http://ssm.gob.mx>



Servicios de Salud Morelos



@MorelosSalud

Callejón Borda N°3 Col. Centro C.P. 62000
Teléfono (777) 312 62 31 / 314 33 36 ext. 222

**Calle Gómez Azcárate No. 205, Col. Lomas de la Selva
C.P. 62270, Cuernavaca, Morelos. Tel.: 777 102 25 56**

INFORME DE RIESGOS METEOROLÓGICOS

Fecha: 18/08/2024

Semananº33

Coordinación de Vigilancia Epidemiológica

Fuente: Servicio Meteorológico Nacional de México, CONAGUA. <https://proteccioncivil.morelos.gob.mx/>

SE PRONOSTICAN LLUVIAS PUNTUALES INTENSAS EN JALISCO, GUERRERO Y CHIAPAS

Para hoy, el **monzón mexicano** sobre el noroeste del territorio nacional, interaccionará con **inestabilidad en niveles altos de la atmósfera**, lo que ocasionará lluvias puntuales muy fuertes en Sinaloa y puntuales fuertes en Durango, Chihuahua y Sonora, las cuales se acompañarán con descargas eléctricas y posible caída de granizo; así como lluvias con intervalos de chubascos y posibles descargas eléctricas en Baja California Sur, además de lluvias aisladas en zonas de Baja California. Por otro lado, **canales de baja presión** que se extenderán sobre el norte, occidente y oriente de la República Mexicana, en interacción con **inestabilidad en niveles altos de la atmósfera** y con el **ingreso de humedad** proveniente del golfo de México y océano Pacífico, generarán lluvias puntuales intensas en Guerrero y Jalisco; puntuales muy fuertes en Oaxaca, Michoacán, Colima y Nayarit; y puntuales fuertes en Puebla, Morelos, Ciudad de México, Estado de México y Guanajuato, las cuales estarán acompañadas con descargas eléctricas y posibles granizadas; así como lluvias con intervalos de chubascos y posibles descargas eléctricas en Tlaxcala, Hidalgo, Querétaro, San Luis Potosí, Aguascalientes, Zacatecas, Coahuila, Nuevo León y Tamaulipas, todas con rachas fuertes de viento, principalmente en zonas de tormentas. Asimismo, otro **canal de baja presión** sobre la península de Yucatán y el **ingreso de humedad** proveniente del mar Caribe, producirán lluvias puntuales intensas en Chiapas; puntuales muy fuertes en Tabasco; y lluvias con intervalos de chubascos en Quintana Roo, Yucatán y Campeche, acompañadas de fuertes rachas de viento, principalmente en zonas de tormenta. Finalmente, se mantendrá el ambiente cálido a caluroso por la tarde en la mayor parte del territorio nacional, y con temperaturas máximas muy calurosas, superiores a 40 °C en zonas de Baja California, Sonora y Coahuila.

Las lluvias fuertes a intensas podrían ocasionar encharcamientos, inundaciones y deslaves, así como incremento en los niveles de ríos y arroyos. Las rachas de viento podrían derribar árboles y anuncios publicitarios.

Intervalos de chubascos con lluvias puntuales fuertes (25 a 50 mm):

Estado de México, Ciudad de México, **Morelos**, Puebla y Veracruz.

Temperaturas máximas 30-35 °C:

Puebla (norte y suroeste), Guerrero, Oaxaca y Veracruz.

Pronóstico en región Mesa Central:

Por la mañana, cielo medio nublado. Bancos de niebla en zonas serranas. Ambiente matutino fresco, y frío en zonas altas de Hidalgo, Tlaxcala y Puebla. Durante la tarde, ambiente templado a cálido, y caluroso en el norte y suroeste de Puebla. **Cielo medio nublado con lluvias puntuales fuertes, descargas eléctricas y posible caída de granizo en** Guanajuato, **Morelos** y Puebla, las cuales podrían reducir la visibilidad, ocasionar inundaciones, encharcamientos y deslaves, así como incrementar los niveles de ríos y arroyos; además de intervalos de chubascos con posibles descargas eléctricas en Querétaro, Hidalgo y Tlaxcala. Viento del este y noreste de 10 a 25 km/h en la región, con rachas de 50 a 70 km/h en el sureste de Puebla, y con rachas de 40 a 60 km/h en zonas de Guanajuato, Querétaro e Hidalgo.

SISTEMAS METEOROLÓGICOS ACTUALES

No. 461 del 18 de agosto de 2024 / 06:00 horas

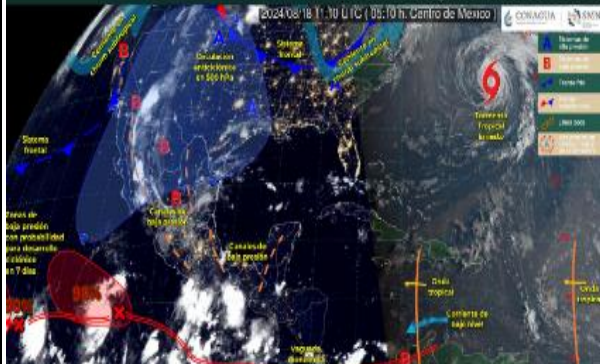

Recomendaciones de Protección Civil

TEMPERATURAS ALTAS:

- Extremar precaución ante temperaturas altas, dar especial atención a **personas enfermas y de la tercera edad, niños e indigentes**.
- Mantenerse fresco e hidratado, tomar **abundantes líquidos**.
- No exponerse por **tiempos prolongados a los rayos solares** para evitar insolación y golpes de calor.
- Utilizar **ropa y calzado ligero para esta temporada**, de preferencia en colores claros, para evitar que aumente la temperatura corporal e incluso se presente un "golpe de calor".
- **Mantener informada a la población.**

Nivel de riesgo alto

Existe riesgo meteorológico para la población en general, en especial población de alta vulnerabilidad, pudiendo generar deshidratación, golpes de calor, insolación o quemaduras por efectos de radiación solar.



<http://ssm.gob.mx>



Servicios de Salud Morelos



@MorelosSalud

Callejón Borda N°3 Col. Centro C.P. 62000
Teléfono (777) 312 62 31 / 314 33 36 ext. 222

**Calle Gómez Azcárate No. 205, Col. Lomas de la Selva
C.P. 62270, Cuernavaca, Morelos. Tel.: 777 102 25 56**

INFORME DE MONITOREO VOLCÁNICO Y SISMOLÓGICO

Fecha: 18/08/2024

Semana N°33

Coordinación de Vigilancia Epidemiológica

Fuente: Servicio Sismológico Nacional, UNAM. / Centro nacional de Prevención de Desastres (CENAPRED)-SEGOB, SENEAM-SCT y NOAA.

En las últimas 24 horas, mediante los sistemas de **monitoreo del volcán Popocatepetl**, se detectaron **28 exhalaciones**, acompañadas de vapor de agua, gases volcánicos y ligeras cantidades de ceniza y **69 minutos de temblor armónico** de baja amplitud. Durante la mañana y **al momento de este reporte se ha tenido visibilidad y se ha observado emisión de vapor de agua y gases volcánicos con dirección oeste (O)**.

NIVEL DE ALERTA		AMARILLO-FASE 2	RECOMENDACIONES PARA LA FASE AMARILLO FASE 2
		<p>El volcán presenta incremento en su actividad, con explosiones esporádicas:</p> <ul style="list-style-type: none"> Pluma continúa de vapor de agua y gas. Caída de ceniza leves a moderadas en poblaciones cercanas. Lanzamiento de fragmentos incandescentes y posibilidad de flujos piroclásticos de corto alcance asociado a las explosiones. Crecimiento y destrucción de domos de lava. Flujos de lodo o escombros de corto alcance. 	<ol style="list-style-type: none"> Continuar con el radio de seguridad de 12 km, por lo que la permanencia en esa área no está permitida. Controlar el tránsito entre Santiago Xalitlintla y San Pedro Nexapa, vía Paso de Cortés. A las autoridades de Protección Civil, mantener sus procedimientos preventivos, de acuerdo con sus planes operativos. A la población se le recomienda eleva la atención a los avisos de las autoridades de su localidad y se exhorta a no acercarse al volcán, y mucho menos al cráter. Mantenerse fuera de cañadas ante posibles flujos de lodo, principalmente en temporada de lluvias.

PRONOSTICO DE CAIDA DE CENIZA

En caso de una exhalación de ceniza volcánica, el pronóstico de trayectoria hacia el **sur-sureste y sur, cambiando al sur-suroeste y suroeste** (simulando exhalación cada hora en las próximas 6 horas), a su paso por la zona oeste y suroeste del estado de Puebla; zona noroeste del estado de Oaxaca y zona noreste y este del estado de Guerrero, para las **primeras 12 horas de pronóstico** (de las 14:00 a las 02:00 hora local). Posteriormente, para las **últimas 12 horas de pronóstico** (de las 02:00 a las 14:00 hora local del día siguiente), las trayectorias continuarían sobre la zona noreste, este, sureste y centro-sur del estado de Guerrero y sobre el Océano Pacífico.

SIN PRONOSTICO DE CAIDA DE CENIZA PARA EL ESTADO

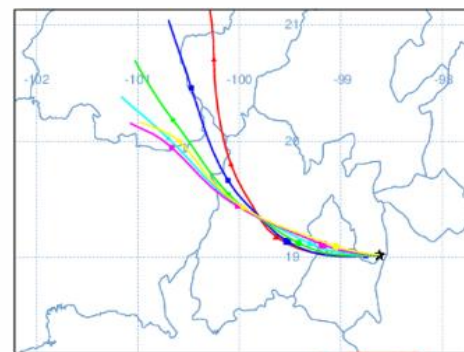

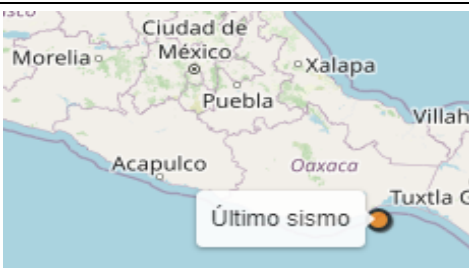
SISMOS	<p>Se registró sismo de magnitud de 4.7 grados Richter, a las 13:28:21 hrs con localización del epicentro a 33 km al sur de Salina Cruz, Oaxaca.</p> <p>NO PERCIBIDO EN EL ESTADO DE MORELOS.</p>		
	REPORTE DE DAÑOS A LA POBLACION		
	PROTECCIÓN CIVIL	Sin reporte de daños a la población ni a la infraestructura en salud.	



<http://ssm.gob.mx>



Servicios de Salud Morelos



@MorelosSalud

Callejón Borda N°3 Col. Centro C.P. 62000
Teléfono (777) 312 62 31 / 314 33 36 ext. 222

**Calle Gómez Azcárate No. 205, Col. Lomas de la Selva
C.P. 62270, Cuernavaca, Morelos. Tel.: 777 102 25 56**

INFORME DE MONITOREO DE TEMPERATURAS Y CALIDAD DEL AIRE

Fecha: 18/08/2024

Semana N°33

Coordinación de Vigilancia Epidemiológica

Fuente: Comisión Estatal de Agua (CEAGUA)



PRONOSTICO DE TEMPERATURAS POR MUNICIPIO

Municipio	Min.	Max.	Municipio	Min.	Max.
Amacuzac	18°	30°	Tepalcingo	19°	31°
Cuautla	17°	30°	Ayala	21°	31°
Jiutepec	18°	31°	Huitzilac	11°	21°
Temixco	17°	33°	Tepoztlán	16°	29°
Tlaltizapan	20°	32°	Zacualpan	15°	26°
Axochiapan	20°	33°	Tlalquitenango	22°	35°
Cuernavaca	15°	28°	Puente de Ixtla	20°	34°
Jojutla	21°	33°			

TEMPERATURAS MÁXIMAS Y MÍNIMAS, ULTIMAS 24 HRS

Mínimas

Huitzilac	11° 21°
Tetela del Volcán	12° 22°
Totolapan	13° 24°
Ocuituco	13° 24°

Máximas

Tlaquitenango	22° 35°
Jojutla	21° 33°
Axochiapan	20° 33°
Zacatepec	19° 32°



CALIDAD DEL AIRE

ÍNDICE AIRE Y SALUD

NIVEL DE RIESGO ASOCIADO

RECOMENDACIONES

GRUPOS SENSIBLES

PARA TODA LA POBLACIÓN

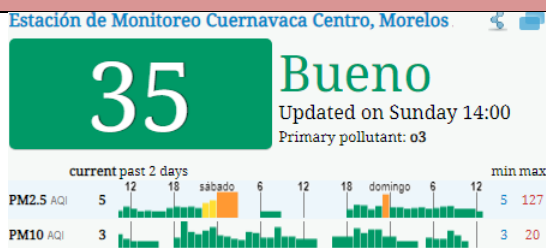

Bajo

Se considera que el riesgo es mínimo.

Disfruta las actividades al aire libre.



<http://ssm.gob.mx>



Servicios de Salud Morelos



@MorelosSalud

Callejón Borda N°3 Col. Centro C.P. 62000
Teléfono (777) 312 62 31 / 314 33 36 ext. 222

**Calle Gómez Azcárate No. 205, Col. Lomas de la Selva
C.P. 62270, Cuernavaca, Morelos. Tel.: 777 102 25 56**

INFORME DE MONITOREO EPIDEMIOLÓGICO

Fecha: 18/08/2024

Semanan°33

Coordinación de Vigilancia Epidemiológica

Fuente: Jurisdicciones Sanitarias del estado de Morelos.

JURISDICCION SANITARIA I:

AL MOMENTO DE ESTE REPORTE Y COMO PARTE DEL SEGUIMIENTO A LOS CASOS DE IMPORTANCIA EPIDEMIOLOGICA **LA UIES ESTATAL NO HA RECIBIDO INFORME DE EVENTOS EXTRAORDINARIOS DE NOTIFICACION INMEDIATA** POR PARTE DE LA JURISDICCION SANITARIA DE:

- **Mpox**

JURISDICCION SANITARIA II:

AL MOMENTO DE ESTE REPORTE Y COMO PARTE DEL SEGUIMIENTO A LOS CASOS DE IMPORTANCIA EPIDEMIOLOGICA **LA UIES ESTATAL NO HA RECIBIDO INFORME DE EVENTOS EXTRAORDINARIOS DE NOTIFICACION INMEDIATA** POR PARTE DE LA JURISDICCION SANITARIA DE:

- **Mpox**

JURISDICCION SANITARIA III:

AL MOMENTO DE ESTE REPORTE Y COMO PARTE DEL SEGUIMIENTO A LOS CASOS DE IMPORTANCIA EPIDEMIOLOGICA **LA UIES ESTATAL NO HA RECIBIDO INFORME DE EVENTOS EXTRAORDINARIOS DE NOTIFICACION INMEDIATA** POR PARTE DE LA JURISDICCION SANITARIA DE:

- **Mpox**



<http://ssm.gob.mx>



Servicios de Salud Morelos



@MorelosSalud

Callejón Borda N°3 Col. Centro C.P. 62000
Teléfono (777) 312 62 31 / 314 33 36 ext. 222

**Calle Gómez Azcárate No. 205, Col. Lomas de la Selva
C.P. 62270, Cuernavaca, Morelos. Tel.: 777 102 25 56**